

10 PERFIL LONGITUDINAL
ESCALA 1:50

U.H. 02 a 11 e 24 a 33

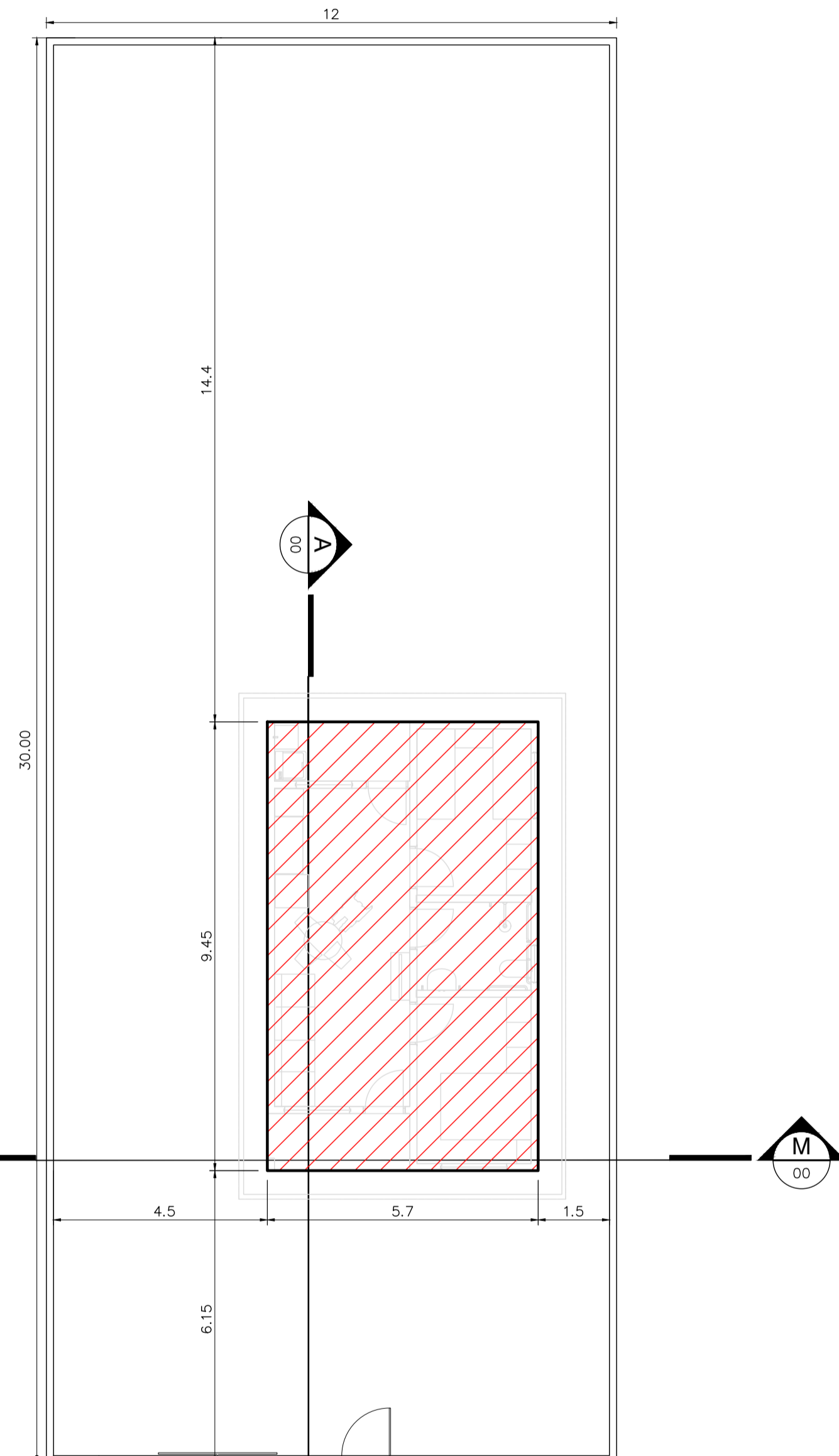

9 PLANTA DE LOCAÇÃO
ESCALA 1:100

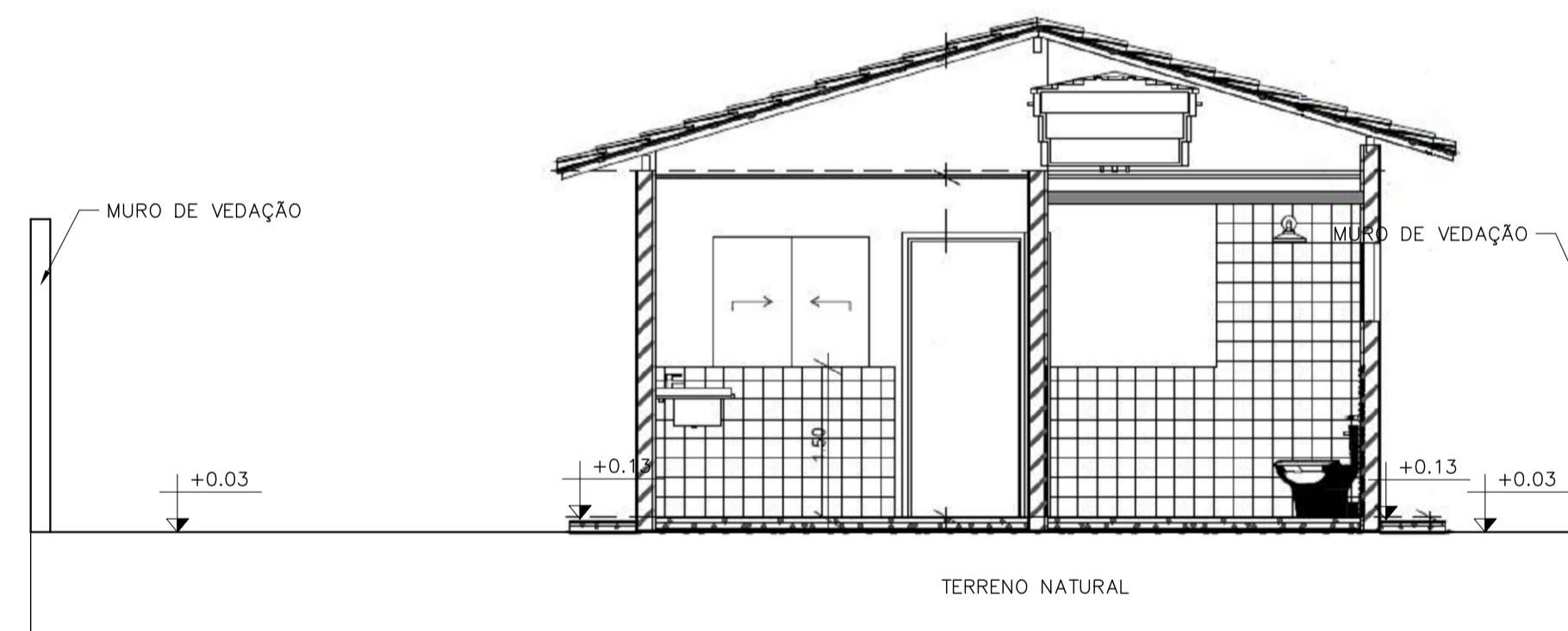

11 PERFIL TRANSVERSAL
ESCALA 1:50

INFRAESTRUTURA PRESENTE	INFRAESTRUTURA FUTURA
VIAS NATURAIS, SEM QUALQUER EXECUÇÃO DE BASE, SUB-BASE, OU ENCASCALHAMENTO;	EXECUÇÃO DE BASE, REVESTIMENTO PRIMÁRIO E CASCALHAMENTO;
PRESENTE LIGAÇÃO DE REDE ELÉTRICA E DE ÁGUA, SEM LIGAÇÃO DE ESGOTAMENTO SANITÁRIO.	MELHORA DO ABASTECIMENTO DE ÁGUA;
OBS: LOTES INSERIDOS PRÓXIMO AO CENTRO URBANO, FACILITANDO A EXECUÇÃO DA INFRA-ESTRUTURA NECESSÁRIA.	LINHA DE ESGOTAMENTO SANITÁRIO;
	DIRECIONAMENTO E MANEJO DE ÁGUA PLUVIAL;
	COLETA DE LIXO.

LEGENDA	
CERCA DE DIVISA	ÁREA VERDE
ÁREA VERDE	ÁREA INSTITUCIONAL
ÁREA INSTITUCIONAL	
NOTAS	
1 - Curvas de nível interpoladas a cada 50 centímetros e mestras a cada 1 metro.	
2 - Malha de coordenadas interpolada a cada 200 metros.	

CONTRATADA: CNPJ Nº: 28.103.470/0001-08 AVENIDA MESTRA FININHA, Nº 726 - 1º ANDAR, CIDADE SANTA MARIA MONTES CLAROS/MG - CEP: 39401-074	CONTRATANTE: CNPJ Nº: 01.612.476/0001-46 RUA CURITIBA, Nº 212 - CENTRO JAPONVAR/MG - CEP: 39355-000
RESPONSÁVEL TÉCNICO: LUCAS ALEXANDRE GOMES VELOSO CREA: 373.195/D - MG	RESPONSÁVEL LEGAL: PREFEITO MUNICIPAL DE JAPONVAR/MG

DIVISÃO E PARCELAMENTO DE ÁREA URBANA (LOTEAMENTO FNHIS SUB-50) CR 039831/2025			
DESCRIÇÃO: PLANTA DE LOCAÇÃO E PERFS			
ENDEREÇO DA OBRA: AVENIDA JOÃO PESSOA, S/N, CENTRO			
MUNICÍPIO: JAPONVAR - MG	DATA INICIAL: 16 DE SETEMBRO DE 2025		
FASE DO PROJETO: INICIAL	ART/RRT: MG20254315483	MEDIDA DO LOTE: 8,5 X 30 M	
REF. DO PROJETO: JAP-0261	ESCALA: INDICADAS	Nº REVISÃO: 00	03/03

TOPOGRÁFICO